



ALLEPUZ CAMINO DE LOS PILONES VILLARROYA DE LOS PINARES MIRAVETE

FECHA: 28 de Noviembre de 2021

SALIDA: 07:00h. Pº María Agustín, 33, Zaragoza. (Frente al Museo Pablo Serrano)

PUNTO DE PARTIDA: Allepuz

PUNTO DE RECOGGIDA: Miravete de la Sierra

DIFICULTAD: Fácil

MATERIAL: Botas, ropa de abrigo, bastones, comida, y agua.

DISTANCIA: 15,00 Km. **DESNIVEL+:** 350 m. **TIEMPO TOTAL:** 5,00 horas aprox.



Desde Allepuz saliendo de la Hospedería-Palacio y en dirección al castillo (en ruinas), asciende la Calle de la Luna hasta las Eras. La pista continua hasta el cinglo, y éste es atravesado por el Portillo, calzada de piedra excavada en la roca. Arriba observaremos el primer peirón: el de San Cristóbal, aquí empieza el camino de los Pilonos que llega hasta Villarroya de los Pinares.

El camino es fácil de seguir ya que los pilones marcan el camino. Hay algún tramo corto en el que faltan y empezamos a echarlos de menos; es entonces justo al llegar a un abrevadero metálico, cuando debemos dejar el camino ancho que llevamos (y que por ello es fácil de que nos despistemos y sigamos por él) para desviarnos a la derecha por una senda y enseguida encontramos pilones de nuevo. El camino empieza a descender suavemente hacia Villarroya de los Pinares.

Pasamos por un terreno donde abundan los fósiles. Poco antes de llegar a un manantial terminan los Pilonos y seguiremos junto al arroyo hasta salir a la carretera A-226, la cruzaremos y cogeremos una senda que nace enfrente que nos conducirá hasta Villarroya de los Pinares, con el Cabezo del Calvario detrás.

Tras cruzarlo dejamos a la derecha y continuamos por la carretera T-8008, dirección Miravete. Tras 500 mts dejamos el asfalto girando a la derecha por la senda que nos lleva a la fuente El Caracol, junto al cauce del Guadalope y ahí comienza la segunda parte siguiendo el curso tranquilo del rio. Chopos, escaramujos, etc. nos acompañaran todo el camino hasta el precioso pueblo de Miravete donde termina la ruta









El Camino de los Pilonos, recientemente declarado Conjunto Histórico del patrimonio cultural aragonés, formó parte del Camino Real que unía Teruel y el Maestrazgo con el Mediterráneo. Por él viajaban los productos del Maestrazgo (principalmente lana y tejidos y en menor medida esparto) que eran exportados a todo el Mediterráneo y que tanta riqueza dieron a estas tierras. Jaime I el conquistador, usó esta vía hacia Peñíscola, pasando por Allepuz y Villarroya.

El camino está formado por 113 pilones de piedra del S.XVII, a lo largo de seis kilómetros, que une las localidades de Allepuz con Villarroya de los Pinares. De 2'50 metros de alto y un diámetro de unos 0'65 metros, servían como guía en los días de ventisca, nieve o niebla.



4 Camino de Los Pilonos · RUTA · JAIME I ·

MIDE (Método de Información de Excursiones)

 Tiempo	1 h 45 min	 Eventos de media noche	2
 Nivel de subida	128 m	 Orientación en el terreno	1
 Nivel de bajada	910 m	 Dificultad en el desplazamiento	2
 Distancia horizontal	7,5 km	 Cantidad de salidas necesarias	0
 Tipo de recorrido	travieso		perfil



Camino de los Pilonos

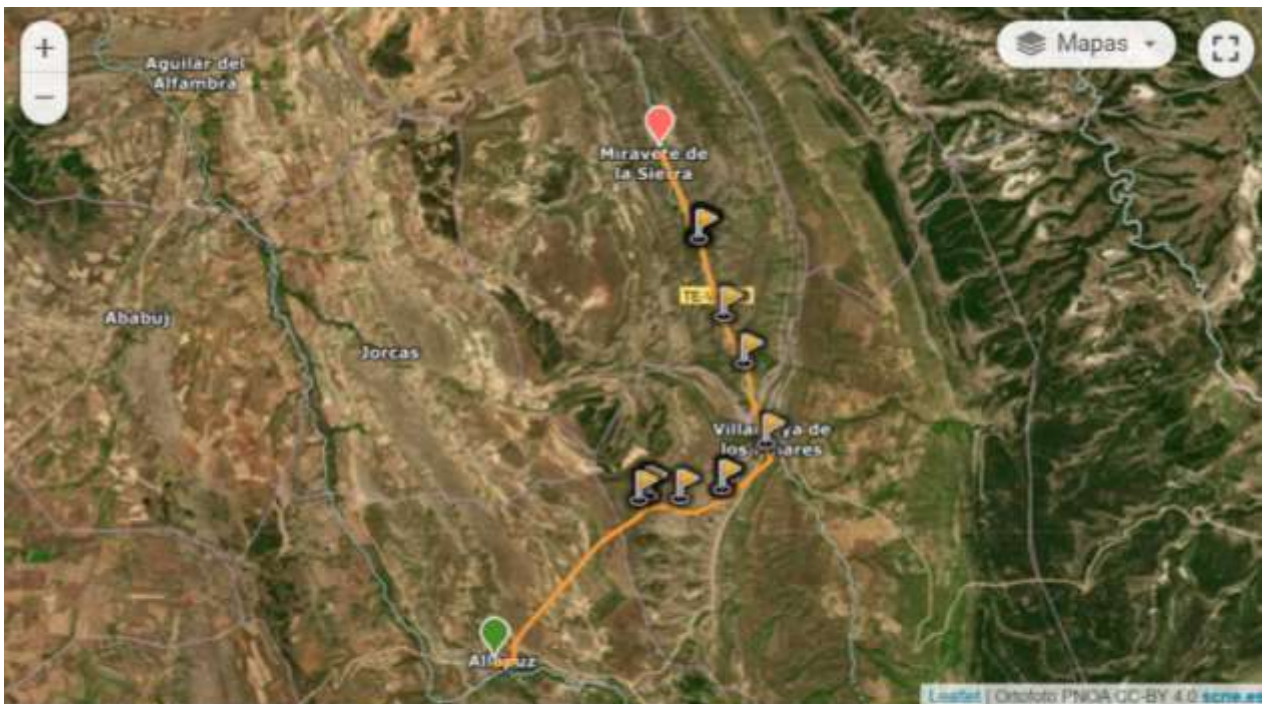

1.556 m

